



関西で鏡野町の健康素材が購入できる!

関西観光物産イベント

新型コロナウイルス及び気象状況等により、イベントの内容変更または中止する場合があります。



岡山県鏡野町ふるさと物産展

- 場所：北おおさか信用金庫各支店
- 日時：9月6日(火) 10:00～14:00 深沢支店
9月7日(水) 10:00～14:00 正雀支店
9月8日(木) 10:00～14:00 赤川町支店



アンテナショップ「秋のぶどうフェア」

- 期間：9月9日(金)～19日(月・祝)
＜実演&体験イベント＞
- 日時：9日(金) 10:00～14:00
- 場所：鏡野町アンテナショップ夢広場(大阪府茨木市東中条町7)

鏡野町内の旅どころ

宿泊

グルメ・お土産

観光物産

日帰り温泉

鏡野町へのアクセス

- クルマ** 中国自動車道・院庄ICからR179を北向き・倉吉方面へ。奥津温泉まで約25分。
- 大阪[池田IC] → (中国自動車道) → 院庄IC …… 約120分
- 神戸[神戸三田IC] → (中国自動車道) → 院庄IC …… 約120分
- 高知[高知IC] → (瀬戸・岡山自動車道) → 院庄IC …… 約160分
- 米子[米子IC] → (米子・中国自動車道) → 院庄IC …… 約65分
- 倉敷[倉敷IC] → (山陽・岡山自動車道) → 院庄IC …… 約75分
- 岡山市内 → (R53・R179) → 院庄 …… 約75分
- バス** JR津山駅から中鉄北部バスで奥津温泉まで約55分。
- 日本交通株式会社(なんば～奥津温泉・上斎原温泉) …… 約200分
- 中国ハイウェイバス(大阪駅～津山駅) …… 約160分
- JR** JR津山駅から中鉄北部バス又はレンタカーを利用。
- 新大阪駅 → (山陽新幹線) → 岡山駅 → (JR津山線) → 津山駅 …… 約130分
- 飛行機** 岡山桃太郎空港からリムジンバス・レンタカーで岡山駅へ約30分。
- 羽田空港 → 岡山桃太郎空港 …… 約75分



岡山県 鏡野町 Kagamino Red

季刊誌 **22秋**
Autumn



秋の赤
かがみの見つけた

美しい紅葉の中を巡る
かがみの紅葉ハイスポット!

楽しむ特集
秋のかがみを満喫できる
奥津湖周辺おすすめアクティビティ!

地元の食材をふんだんに使った
秋が旬の赤色グルメ!

芸術の秋がやってきた
第4回 OKUTSU 芸術祭

かがみの里山健康クラブ優待施設 & 特典内容

鏡野町観光&移住定住総合サイト/
かがみの旅とくらし <https://kagamino.holiday/>

健康のまち鏡野町をたっぷり楽しめるプランあります! /
かがみの里山健康プラン <https://tabi.kagamino.holiday/>

参加希望日の7日前まで受付 | プラン催行日以外でも、お気軽にお問い合わせください。

@mizurin_fairy @mizurin.fairy @kagaminogram

新型コロナウイルス感染防止対策実施中!

- 館内をしっかり換気します
- 多数の方が触れる場所は、特に念入りに消毒します
- 清掃・消毒を定期的実施します
- ソーシャルディスタンスに配慮しています
- 消毒液を常備しています
- 会計時にはコイントレイを使用します

健康の町かがみのプロモーション本部
(健康の町かがみのエコツーリズム推進協議会)

TEL:0868-52-9100 FAX:0868-52-9101
〒708-0431 岡山県吉野郡鏡野町河内60-8 奥津湖総合案内所「みずの郷奥津湖」広報展示館内

本紙に掲載されているプランは全て現地集合、現地解散型のプランです。集合場所から体験場所等への移動が必要な場合は、徒歩またはお客様ご自身のお車により移動していただきます。 ※掲載価格は2022年8月現在の消費税込価格です。
※新型コロナウイルス及び、天候状況などにより、イベントやプラン内容・実施時間を変更中止する場合があります。

1 高清水トレイル

岡山県の最北端、鏡野町と鳥取県三朝町の県境を尾根に沿って歩ける「高清水トレイル」のコース。標高735mの人形峠を発着点に、標高950mの高清水高原や1044.9mの伯州山などを歩くことができます。ふかふかの木のチップが敷き詰められたコースは足腰にも優しく、中国山地の美しい山並みを楽しく気軽に歩け、ヘルス&ビューティーな時間を過ごせます。

所 上齋原1539-1(人形峠)
 問 0868-54-2987(鏡野町産業観光課)

高清水トレイル 紅葉プレミアムハイク

大山や蘇山三座、日本海など、中国山地の山並みを望みながら高清水トレイルを案内人と一緒に歩きます。紅葉で彩られるブナやカエデ、ミズナラを始めとした原生林のトンネルなど、秋色に染まる大自然を満喫できる絶景ハイクをお楽しみください。鏡野町で採れた食材に拘った秋の「やま弁」(昼食)と「山のおやつ」(携行食)、更に対象店で使える観光割引券500円付き!

【中級】縦走プラン
(約8.7km:約5時間)

時 10月19日(水)・22日(土)
 各日10:00~15:00(集合:人形峠駐車場)
 募 5~30名
 料 6,600円(案内料・保険料・やま弁・山のおやつ)
 ※駐車場連絡送迎タクシー代1,200円が必要です。

観光割引券
¥500付き

【初級】原生林プラン
(約6.0km:約3時間)

時 10月28日(金)・29日(土)・30日(日)
 各日10:00~13:00(集合場所:人形峠駐車場)
 募 5~30名
 料 大人4,800円、小中学生3,500円
 (案内料・保険料・やま弁・山のおやつ)

観光割引券
¥500付き

高低差

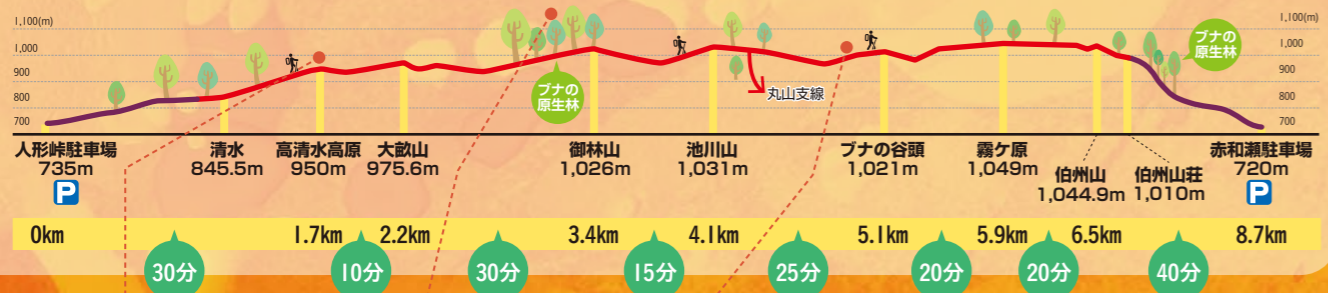

高清水高原からの眺望 (大山や蘇山三座の山並み)

ブナの原生林やカエデ、ナラなど紅葉のトンネルを歩く

展望台近くのコースから赤和瀬など岡山県側の景色広がる

高清水トレイル駐車場連絡便「送迎タクシー」

便利でお得な駐車場連絡便運行スタート(2022)

2022年4月1日(金)~11月30日(水)

8:30~17:00の間ご希望時間に、赤和瀬駐車場と人形峠駐車場の片道を送迎します。
 【一台当たりの利用料金(税込)】4,800円
 (例:3名利用の場合は1人当たり1,600円)
 ※5名以上の利用(ジャンボタクシー)も可能です。
 【事前予約】鏡野観光(有)TEL:0868-54-1010
 (受付時間:平日9:00~17:00)
 ※お申込の際に代表者の「かがみの里山健康クラブ」会員番号(入会金・年会費無料)が必要です。
 ※この事業は、鏡野町の補助を受けて実施されます

かがみの里山健康クラブ
会員限定



2 岡山県立森林公園

鳥取県との県境に位置し、標高840~1,100mの中国山地にある森林公園。数百種類といわれる花々の宝庫になっています。ブナ・ミズナラなどの落葉広葉樹の森が広がり、県内では珍しいカラマツ林を見ることが出来ます。樹齢推定200年の天然スギ、紅葉が美しい滝、南北2つの展望台など見どころ満載!アカゲラ、ヤマガラ、オオルリなどの野鳥も多く、バードウォッチングにも最適。

所 上齋原332-8 駐 普通車90台
 問 0868-52-0928(森林公園管理センター)
 ア 中国自動車道院庄ICから車で約50分

岡山県立森林公園 秋の自然観察会

紅葉が見頃を迎えた森林公園の魅力あふれるコースを講師の方と一緒に歩きます。ぶなの平やもみじ滝、千軒平など、中国山地の森と山並みを満喫しよう!

時 10月下旬
 所 岡山県立森林公園(鏡野町上齋原332-8)
 料 無料(但し、臨時バス運賃は各自負担)
 問 0868-52-0928(森林公園管理センター)



10月中旬に
楽しもう!

紅葉ハイク & スポット in Kagamino

Check! 自然を楽しむための注意点

- ☑ 体調に不安がある場合は入場を控えましょう。
※特に発熱・咳の症状がある場合
- ☑ 「3密」(密集・密接・密閉)を避けましょう。
- ☑ 歩行時はできる限り2m以上の間隔を空けましょう。
※会話をしない時にはマスクを外すなど、臨機応変に!
- ☑ 感染予防グッズ(マスク、アルコール等)を携行しましょう。

観光割引券
¥500付き

詳しくはP6へ
500円分付きマーク

GOURMET

すうめ

すうめはスモモの原種。スカッシュやパイなど、お菓子で楽しめます。



原木なめこ

霜が降りる頃に採れる天然の味覚で、田舎の素朴な逸品です。

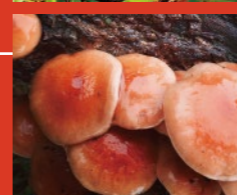

3 岩井滝

滝の裏側から流水を楽しむ「裏見の滝」と子宝伝説のある日本名水百選「子宝の水」スポット。美しい写真を撮りながら歩く約400mのフォトトレッキングも楽しい。

所 上齋原中津河
 駐 普通車20台
 大型車3台(いずれも無料)
 ア 中国自動車道院庄ICから車で約60分
 問 0868-54-2987
 (鏡野町産業観光課)

3 恩原高原

さまざまなアウトドアが楽しめる大自然の高原で、白樺やカラマツ林、恩原湖などの自然に恵まれた高原。標高700mの恩原湖畔の紅葉は圧巻の景色。

所 上齋原
 駐 普通車1,000台、バス50台
 ア 中国自動車道院庄ICから車で約50分
 問 0868-54-2987
 (鏡野町産業観光課)

奥津もみじ祭り

西日本有数の紅葉スポット「名勝奥津溪」の紅葉が見頃を迎える時期に開催する奥津地域のイベント。期間中はオープニングイベントや道の駅奥津温泉などで様々な催しが行われるほか、奥津溪と苦田ダムでは日暮れからライトアップも行われます。

※期間中の日中は渓谷内の一方通行規制が実施されます。

- 期** 10月29日(土)～11月13日(日)
- 時** 溪内一方通行規制 9:00～17:00
ライトアップ 17:00～21:00
- 所** 名勝奥津溪及び奥津地域一帯(鏡野町奥津川西・奥津など)

オープニングイベント

奥津もみじ祭りのオープニングイベント。鏡野町奥津地域自慢のグルメや特産品が販売されるほか、ステージアトラクションなど、紅葉と一緒に楽しもう。

- 日** 10月30日(金) 10:00～14:30
- 所** 鏡野町奥津振興センター駐車場(鏡野町坂495)

名勝奥津溪 トワイルライトウォーク

西日本有数の紅葉スポット「名勝奥津溪」で、日中の紅葉と夜の幻想的なライトアップを案内人付きでとちらも楽しめる特別なプランです。観光割引券付き。

- 日** 11月3日(木・祝)・4日(金)・5日(土)・6日(日) 15:30～18:00
- 料** 大人2,800円、小中学生1,800円(案内料・保険料)
※お茶付き(小中学生にはおゆりんストラップ付き)
- 道** 道の駅奥津温泉「駅舎」前(集合)～名勝奥津溪～奥津温泉
- 募** 5～20名



目で見て満喫！
見ごたえ抜群の
鏡野町の秋

4 名勝 奥津溪 見頃/10月下旬～11月中旬

名勝奥津溪は、奥津温泉の下流3kmに渡り流れる吉井川沿いの渓谷で、文部省より「名勝地奥津溪」に指定されています。吉井川の源流と花崗岩が数十万の歳月をかけて自然が形造った白濁の罅穴群は「東洋一の罅穴」ともいわれています。秋シーズンには真っ赤なモミジやブナ・カエデを始めとした紅葉の絶景が広がり、風情に富んだ素晴らしい渓谷美を楽しむことができます。

- 所** 奥津川西 **問** 0868-52-0711(鏡野町観光協会)

- 備** 10月29日(土)～11月13日(日)の9:00～17:00は、南側(院庄IC方面)から北側(奥津温泉方面)への一方通行規制が実施されます。

紅葉スポット
11月中の
みどころ!

奥津もみじ祭り



奥津湖カヤック体験

心地よい風を感じながら鏡野町の豊かな自然を満喫できます。カヤックのエキスパートの優しいインストラクターと一緒に奥津湖を一周りする湖面浮遊散歩はめったに出来ない特別な自然体験で、家族連れにも好評です。7日前までに予約が必要です。

所 河内60-8(奥津湖パドリングフィールド)
集合場所:みずの郷奥津湖「広報展示館」

料 ①60分 一人乗3,800円、二人乗5,800円
②120分 一人乗6,300円、二人乗8,800円
※①②は1人につき観光割引券500円付き

※①②のみ 観光割引券 ¥500付き

団体の体験も可能です。詳しくはお問い合わせください。

③カヤックレンタル
(1日/10:00～16:00) 一人乗3,000円、二人乗4,000円
(2時間/①10:00～12:00 ②13:30～15:30)
一人乗2,000円、二人乗3,000円
④カヤック持ち込み(10:00～16:00)
※湖面利用届の記入が必要です

問 0868-52-9100(健康の町かがみのプロモーション本部)

奥津湖SUP体験【土日祝限定】

開放感を味わえる抜群の自然環境の中で、奥津湖をサップで楽しめます。ライセンスを取得しているやさしいインストラクターと一緒にそよ風を感じながらパドリングを体験。7日前までに予約が必要です。

料 ①60分 4,800円 ②120分 7,800円
※①②は観光割引券500円付き

※①②のみ 観光割引券 ¥500付き

平日でも体験可能な場合もございます。詳しくはお問い合わせください。

③サップレンタル
(1日/10:00～16:00)6,000円
(午後/13:30～16:00)4,000円
④サップ持ち込み(10:00～16:00)
※湖面利用届の記入が必要です。

問 0868-52-9100(健康の町かがみのプロモーション本部)

奥津湖 E-BIKEレンタル

大手アウトドアブランド「mont-bell」の電動アシスト付きマウンテンバイクで、森や湖、渓谷など自然に囲まれた場所で、山岳コースや湖畔巡りのサイクリングコースをレンタルサイクルで走ってみてはいかがでしょう？日本の原風景や温泉を楽しむルートも用意されています。

所 河内60-8(みずの郷奥津湖発着)
0868-52-9100(健康の町かがみのプロモーション本部)

①電動アシスト付きマウンテンバイク
日 3月～12月(水曜日及びイベント実施日以外)
料 7時間:5,000円(9:30～16:30)
4時間:3,000円(9:30～16:30のうち4時間)
(E-BIKE一式レンタル料・保険料込)

②電動アシスト付きミニベロ
日 6月～12月(水曜日及びイベント実施日以外)
料 7時間:3,500円 4時間:2,000円
(レンタル料・保険料込)

Autumn

奥津湖アクティビティ フェスティバル



奥津湖カヤック体験、SUP体験、E-BIKE体験(1回:1時間)を気軽にお得に体験できるイベント。同じアクティビティを2回以上楽しんでOK! 鏡野町の対象店で使える観光割引券500円付き♪

日 10月1日(土)・2日(日) 10:00～15:00

所 奥津湖パドリングフィールドほか(鏡野町河内60-8)

募 各日20～50名

料 大人4,800円、小中学生3,800円
(カヤック・SUP・E-BIKE体験料・保険料)

※①②のみ 観光割引券 ¥500付き

奥津溪 散策マップ

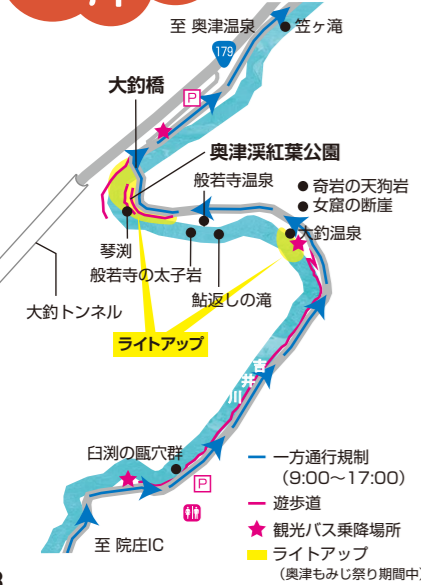

5 奥津湖

湖畔には観光案内所、公園や湖岸道が整備され、秋は真っ赤に色づくモミジを見ることができます。野鳥が多いことでも知られます。

所 河内、久田下原ほか
駐 普通車100台・大型車4台
問 0868-52-9100(プロモーション本部)

6 越畑ふるさと村

山里にある、かやぶき屋根と石畳、水車が特徴的な集落で、たたら製鉄が行われてきた場所。秋には数百メートル続く紅葉のトンネルが楽しめる。紅葉イベントも開催予定。

所 越畑
駐 普通車10台
問 0868-54-2987(鏡野町産業観光課)

7 白賀渓谷

白賀川の清流に映る自然を眺めながらゆっくりと散策が楽しめます。整備された遊歩道で、手軽なハイキングコースとして親しまれています。

所 富西谷
駐 普通車15台
問 0868-54-2987(鏡野町産業観光課)

奥津紅葉祭りウォーク

奥津もみじ祭りの会場から紅葉で色づく名勝奥津溪をインストラクターと一緒に歩きます。

日 10月30日(日) 9:30～12:00
所 鏡野町奥津振興センター～名勝奥津溪
問 090-7773-4815(鏡野ノルディックウォーク部)

かがみの健康マラソン&ウォーキング大会

美しい紅葉で彩られる奥津湖畔を歩きます。

日 11月20日(日) 9:30～12:00
所 箱の杜公園～奥津湖湖畔
※詳しくは右記二次元コードをご覧ください。

苦田ダム探訪 プレミアムウォーク

日本初!ラビリンス式自由越流頂のカッコいいダムとして噂の苦田ダムで、新スポットを含む通常入ることのできない堤体の設備など、案内人と一緒に歩きます。もちろんダムカード付き♪

日 10月16日(日)・11月19日(土)
各日 ①10:00～12:00 ②14:00～16:00

所 苦田ダム管理所(久田下原1592-4)

料 1人1,500円
(保険料・おゆりんストラップ・ダムカード付き)

募 5～20名
問 0868-52-9100(健康の町かがみのプロモーション本部)

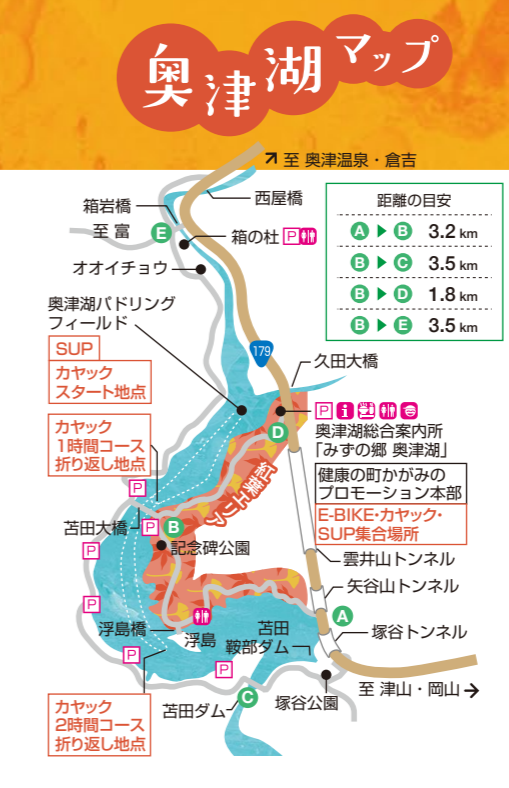

里山健康プラン

Kagamino Satoyama Health Plan

<https://www.kagamino.holiday/health/>

健康の町かがみのを楽しむアクティビティのご予約は「里山健康プラン」から!

このマークが付いたアクティビティは上記二次元バーコードからアクセスした「里山健康プラン」のページで詳細確認や予約申し込みができます。

奥津湖総合案内所 健康の町かがみのプロモーション本部

所 河内60-8(奥津湖総合案内所「みずの郷奥津湖」広報展示館内)
問 0868-52-9100

みずの郷奥津湖 湖畔広場・奥津湖パドリングフィールドでの、カヤック(カヌー)・SUPのご利用につきましては、必ず届け出等が必要です。詳細は右記二次元バーコードから公式HPをご覧ください。

時 (利用可能時間)10:00～16:00
休 水曜日(入場・利用不可)

山々と清流、そして温泉の郷 鏡野町でアートにふれる。

第4回 OKUTSU 芸術祭 9.10 sat ~ 11.20 sun

第20回おかやま県民文化祭参加事業

開会式&オープニングコンサート
オープニングイベント
●9/10(土) 10:30~
●道の駅奥津温泉
●鏡野町観光協会のミニステージ前
雨天の場合は観光協会

アートプロジェクト
奥津を彩る、手描きの「日よけ暖簾」
NOREN「ゆえんふ」プロジェクト
●9/10(土)~11/20(日)
●奥津温泉街や国道179号沿線の店舗等

「手ぬぐいアート」が奥津の風にはためく
山の洗濯美術館
●9/10(土)~11/20(日)
●道の駅奥津温泉の回廊や芝生広場

女性アーティストが描く地獄絵
お寺あ〜とプロジェクト
●10/3(月)~14(金)
●宝樹寺 ※留守の場合あり
確認はかがみの近代美術館
(0868-52-0722)

ミュージックライブ(入場無料)
10月10日(月・祝) 13:00~16:30
地元で活躍するグループが中心!
かがみのミュージックライブ
●花美人の里(アルストロメリアホール)
●出演/happy Friday, sunnys、
SHOWAスーパーバンド 他

9月11日(日) 13:00~16:30
かがみのファミリーライブ
●ベスタロッツ館(夢ホール)
●出演/
エスバス少年少女合唱団(ピアノ伴奏:寺尾明子)
エスバス男性合唱団(無伴奏)
津山混成合唱団(ピアノ伴奏:安藤穂衣)
鏡野コールハーモニー(女声/ピアノ伴奏:宇田敏恵)
指揮:いずれも鈴木英子
nemuneko & fuu (フルートとギターの二重奏)

9月18日(日) 14:00~16:00
“世界音楽の旅”
岡田充吉ピアノコンサート
●ベスタロッツ館(夢ホール)

10月16日(日) 14:00~15:30
津山オルゴールサークル「モーツァルト」
オルゴールコンサート
●道の駅奥津温泉研修棟

特別展示
小枝正和昆虫展
●9/10(土)~11/14(日) 8:30~17:00(最終日は正午まで)
土・日・祝休館(但し第2・第4土曜は開館)
●富総合福祉センター

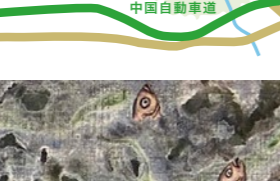
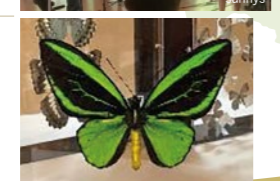

- 参加アーティストによる展示(鏡野町内)
※各会場オープン日時が異なります。詳細はOKUTSU芸術祭のパンフレットでご確認ください。
- 鏡野町観光協会
インフォメーションセンター
●アーティスト/森本博一、江見友美、稲垣桃奈
 - 道の駅奥津温泉・研修棟
●アーティスト/宇治俊巳、大本龍馬
 - 石庭遊園地
●アーティスト/八嶋春奈、稲垣桃奈、江見友美
 - 奥津荘、サミュート
●アーティスト/金盛秀禎
 - 池田屋河鹿園
●アーティスト/大本龍馬
 - 花美人の里
●アーティスト/矢内慎治
 - 宝樹寺
●アーティスト/高橋千尋
 - かがみの近代美術館
●アーティスト/稲岡篤、古川滋
 - そば処 秀峰
●アーティスト/矢野康
 - かなでや
●アーティスト/坂手江美
 - 国民宿舎 につき
●アーティスト/矢内早由紀
 - さいの郷 花
●アーティスト/坂手江美
 - 富総合福祉センター
●アーティスト/小枝正和
 - のどろ温泉 天空の湯
●アーティスト/高森彩乃、定森晴香、稲垣桃奈
 - 桜井敏生青空美術館
●アーティスト/桜井敏生
 - ベスタロッツ館
●アーティスト/山形弘、山形崇

町外会場、連携開催会場にも
アート展示があります!詳細は
かがみの近代美術館公式サイトにある
「2022-OKUTSU芸術祭のパンフレット」
をダウンロードしてご確認ください!

お問合せ 0868-52-0722
(かがみの近代美術館)



かがみの近代美術館
公式サイト
http://kagaminomuseum.com/

右記プランの
予約はこちら!
里山健康
プラン



▲詳細確認や
申し込みができます。

OKUTSU芸術祭満喫ウォーク

芸術祭の総合ディレクターであり、
かがみの近代美術館館長の辻本
さんの楽しい解説を聞きながら、
OKUTSU芸術祭のスポットを巡る
限定プラン。秋の奥津温泉でア
ート&ウォークな時間を楽しもう。

日 10月15日(土)・18日(日) 各日 13:00~16:00
所 奥津温泉一帯(集合:道の駅奥津温泉)
料 1人2,500円(案内料、入館料(珈琲&お菓子付き)、保険料)
募 6~20名
道 道の駅奥津温泉=石庭遊園地=奥津荘=河鹿園=
かがみの近代美術館=宝樹寺=花美人の里=道の駅(予定)

観光割引券
¥500付き

奥津温泉座禅&写経体験

国際長編映画のロケが行われ
たばかりの、奥津温泉「宝樹
寺」で、座禅&写経を体験しま
す。情緒溢れる懐かしい山里
で、心身共に健康を目指そう!

観光割引券
¥500付き

日 10月8日(土) ①10:00~12:00
②14:00~16:00
所 奥津温泉 宝樹寺
料 1人2,500円(体験料、お茶付き)
募 5~20名

鏡野町のファンクラブ



かがみの里山健康クラブ 優待施設& 特典内容のご紹介

何度も訪れたい「かがみのファン」のための
無料会員制度「かがみの里山健康クラブ」。
会員になると優待や特典が満載です!
各施設で施設利用時に会員証の
提示をお願いいたします。
会員証は本人以外使用することはできません。
(貸与、譲渡のご使用はできません。)



入会は
こちら

お得に鏡野町を満喫しよう! 優待施設はこちら

令和4年8月1日 現在

みずの郷 奥津湖
マイ七味づくり体験
400円⇒300円
所 河内60-8 休 毎週水曜日・年末年始 問 0868-52-2225

奥津温泉 花美人の里
入浴料 800円⇒700円
(会員本人のみ)
所 奥津川西261 休 第2水曜日(祝日の場合は前日の水曜日) 問 0868-52-0788

とみ山荘 天府苑
水餃子1人前サービス
所 富西谷1-4 休 木曜日 問 0867-57-2220

大釣温泉
入浴料 600円⇒300円
(平日のみ)
所 奥津川西16-2 休 毎週火曜日 問 0868-52-0700

名泉湯屋 奥津荘
日帰り入浴
1,000円⇒800円
所 奥津48 休 不定休 問 0868-52-0021

うたたねの里 いっぷく亭
いっぷく定食100円引き
所 上齋原1805-12 休 無休(12月~4月上旬は冬季休業) 問 0868-44-2488

国民宿舎 につき
室料10%引き ※2022年11月28日迄
(他の割引との併用不可)
※会員証1枚で4名様まで対象
所 上齋原437-1 休 毎週水・木曜日 問 0868-44-2331

奥津ファームビレッジ 耕心村
お食事ご利用で
ドリンク1杯サービス
所 長藤142-1 休 不定休 問 0868-52-0003

かがみの近代美術館
美術館入館料
700円⇒500円
所 奥津川西692 休 月曜日 問 0868-52-0722

みやま荘
宿泊者様夕食時
ドリンク1杯サービス
所 奥津川西241-12 休 無休 問 0868-52-0409

そば処 秀峰
蕎麦メニュー100円引き
所 女原63-5 休 月・火曜日 問 0868-52-2477

十割蕎麦 いず美
手打ち十割蕎麦
全品100円引き
所 馬場733-1 休 水・木曜日 問 0868-54-3363

山田養蜂場 お菓子工房
ぶぶんファクトリー
1,000円以上お買い上げで
『はちみつパーモントドリンク』
125ml 1本 162円(税込) プレゼント!
所 円宗寺51-1 休 年中無休 問 0868-54-3855

山田養蜂場 みつばち農園
ソフトクリーム50円引き
所 塚谷785-1 休 木曜日・年末年始(12月30日~1月3日) 問 0868-54-5515

クアガーデンこのか
日帰り入浴
600円⇒400円
所 上齋原446-1 休 水曜日 問 0868-44-2281
※観光割引 500円券 は使用できません

のどろ温泉 天空の湯
日帰り入浴
700円⇒600円
所 富西谷2091-10 休 月曜日 問 0867-57-2006
※観光割引 500円券 は使用できません

このマークのプラン
お得です!
観光割引券
¥500付き

観光割引券

500円分付き

アクティビティに参加して
お得な割引券をGET!
鏡野町をもっと知ろう!

ページ内の上記のマークが付いたツアーやア
クティビティプランは、町内の店舗や施設で
使える観光割引券500円分付き!ランチやお
やつ代に、帰って楽しむお土産代に、ちよつと
得した500円で鏡野町の新たな魅力を発見し
てください。

使用期間: 令和5年3月末日
取得内容: 該当プラン参加者1名につき1枚
(現地でお渡しします)

かがみの里山健康クラブ
優待施設にて
観光割引券が使えます!※

※一部使用できない施設があります。
左記一覧でご確認ください。

妖精の森ガラス美術館
入館料 500円⇒400円
(他の割引との併用不可)
所 上齋原666-5 休 毎週火曜日・年末年始 問 0868-44-7888

道の駅 奥津温泉
ソフトクリーム
350円⇒300円
(12月~2月休み)
所 奥津463 休 不定休 問 0868-52-7178

里山レストラン Aelu
ランチ 100円引き
所 奥津川西261 休 木曜日 問 0868-52-0790

りとるび〜はうす
3,000円以上お買い上げで
お楽しみプレゼント!
プレゼント内容は、季節やイベント
等によって変更あり
所 市場187 休 年末年始(12月31日~1月3日)のみ 問 0868-54-3800

夢広場(お食事処 花味庄屋)
コーヒー1杯
380円⇒280円
所 円宗寺233 休 毎週木曜日 問 0868-54-4001
※直売所で観光割引 500円券 が使用できません

鏡野町の関西PRイベント
限定特典あり
不定期開催(告知有り)
所 大阪府茨木市鏡野町アンテナショップほか
※観光割引 500円券 は使用できません

※繁忙期の土日祝につきましては、一部ご利用いただけない日時等を設定している施設がございます。詳しくはご利用の優待施設に直接お問い合わせください。